

# **Dossier de la Inauguración del Circuito de Trenes de 5 pulgadas de Iraeta**

## **Programa:**

- **10:00 - 10:30:** Inicio de la jornada. Recepción de asistentes y comienzo de las circulaciones
- **12:00:** Actos de inauguración del Parque
- **13:30 - 14:00:** Comida de hermandad
- **16:00 - 16:30:** Reinicio de las circulaciones
- **20:30:** Finalización de la jornada. Despedida de los asistentes

## **Datos a tener en cuenta:**

### **Circuito:**

- **Ancho de vía:** 5 pulgadas (127 milímetros)
- **Longitud total de recorrido:** 145 metros
- **Radio mínimo de curva:** 6 metros
- **Existencia de agua destilada y carbón (vaporosas):** Sí\*
- **Posibilidad de cargar baterías:** Sí
- **Posibilidad de almacenaje de material motor y rodante:** Sí (Contenedor 20ft)
- **Existencia de servicios y cantina:** Sí (En campo de fútbol colindante)
- **Aparcamiento gratuito:** Sí
- **Zona de carga y descarga habilitada:** Sí (Con vía para tal uso)

\* Hay que informar previamente al día 10 de Enero del 2015.

## **NOTA IMPORTANTE:**

Se deberá avisar con antelación el material que se traerá a la jornada, siendo fecha límite para tal el día **15 de Enero del 2015 (jueves) a las 23:59h**. Contactar para tal con Aritz Irazusta (Tlf.: **606 69 70 31** o E-mail: **aritzirazusta1991@gmail.com**)

### **Comida de hermandad:**

- **Local:** Restaurante Iraeta (a 200 metros del circuito)
- **Menú:** pendiente (se informará a los interesados)
- **Precio:** pendiente (se informará a los interesados)
- **Inscripción:** contactar con Aritz Irazusta (Tlf.: **606 69 70 31** o E-mail: **aritzirazusta1991@gmail.com**)

### **NOTA IMPORTANTE:**

Para poder asistir a la comida de hermandad, es necesario haberse inscrito antes del día **7 de Enero del 2015 (miércoles)** a las **23:59 h.** A partir de esa fecha, no se podrá garantizar que pueda haber una plaza libre para los no-inscritos en la fecha límite.

### **Alojamiento:**

- **Tipo de establecimiento:** agroturismo
- **Precio de la habitación/noche:** 50€
- **Tipo de habitación:** cama de matrimonio + baño
- **Desayuno completo:** suplemento 5€
- **Cama individual extra:** suplemento 15€
- **Reservas:** contactar con Aritz Irazusta (Tlf.: **606 69 70 31** o E-mail: **aritzirazusta1991@gmail.com**)

### **NOTA IMPORTANTE:**

Hay determinadas habitaciones (apartamentos: cocina independiente + dormitorio(s) + baño) que, por su configuración, pueden costar más que las demás habitaciones (alrededor de 100€/noche). Se informará previamente a los interesados sobre el coste total del alojamiento.

Se deberá informar sobre los días de estancia, así como el número de personas que se hospedarán, clasificándose en parejas o personas que quieran compartir habitación.

Para poder encontrar alojamiento, es necesario haberse inscrito antes del día **7 de Enero del 2015 (miércoles)** a las **23:59 h.** A partir de esa fecha, no se podrá garantizar que pueda haber una habitación libre para los no-inscritos en la fecha límite.

### **Asistentes que vienen de otras regiones ajenas al País Vasco:**

Se llevará a cabo un "comité de bienvenida" el día previo a la inauguración (**Viernes 16 de Enero del 2015**) para aquellos asistentes a la inauguración que vayan a pasar la noche del 16 al 17 de Enero del 2015 alojados en los agroturismos. Dicho comité se reunirá en el Circuito de trenes de Iraeta, con el fin de poder descargar el material y acompañar a los asistentes a sus respectivos alojamientos. La hora de llegada de los asistentes se **deberá informar con una antelación de 1 - 2 horas a la llegada**, aproximadamente.

Los contactos para tal son los siguientes:

**Patxi Goenaga (todo el día): 656 72 52 07**

**Aritz Irazusta (a partir de las 15:00h): 606 69 70 31**

La dirección de la calle más cercana al Circuito, para navegadores GPS, es la siguiente:

**Iraeta Hiribidea, Zestoa/Cestona (Guipuzcoa, País Vasco)**

A partir de ahí, deberéis entrar en **Iraeta (Señales principales (Azules): Zestoa/Cestona; Señales pequeñas (Blancas): Iraeta)**. Al pasar llegar a una **ermita**, deberéis tomar dirección al **Campo de Fútbol (Señal Naranja)**. El circuito esta colindante a este.

El día de la inauguración, sobre las 10:00h, serán guiados hasta el parque, para poder asistir a los actos programados. A su vez, cuando estos finalicen (20:00h -20:30h), se les guiará de vuelta al hospedaje, en caso de que no se hayan ido a posteriori de la comida de hermandad.

Al día siguiente, se podrá circular aún por el circuito, ya que se espera realizar circulaciones el **domingo 18 de Enero del 2015**. En cualquier caso, se guiarán a los asistentes del alojamiento al circuito, para así estos puedan cargar el material que trajeron y emprender el viaje de vuelta cuando lo deseen. El horario de quedada será el mismo que el día de la inauguración: sobre las 10:00h.

### **Como llegar al Circuito:**

#### **En coche desde la costa (Bilbao, Donostia/San Sebastián...):**

- Autopista de peaje AP-1 / E-70
- Salida 12 "Zestoa - Zumaia - Azpeitia"
- Puesto de Peaje
- Rotonda/Glorieta
- Salida "Azpeitia, Zestoa/Cestona..." (1ª salida)
- Cruzar un túnel
- Continuar por la carretera

- Salida "Iraeta" (Ojo, curva muy cerrada)
- Continuar por la carretera hasta ver una ermita inmediatamente después de pasar un puente.



- Continuar recto, dejando a vuestra izquierda la ermita, y tomar la salida a la izquierda siguiente (Señal naranja: IRAETA Futbol Zelaia)
- Continuar durante 150 metros, aproximadamente (se verá un Campo de futbol)
- El Parque Ferroviario esta a la izquierda del Campo de Futbol

**En coche desde el interior (Zumarraga):**

- Carretera GI-631 dirección Zumaia
- Atravesar Urretxu, Azkoitia, Azpeitia y Zestoa
- Pasar junto a una zona de carga de cantera:

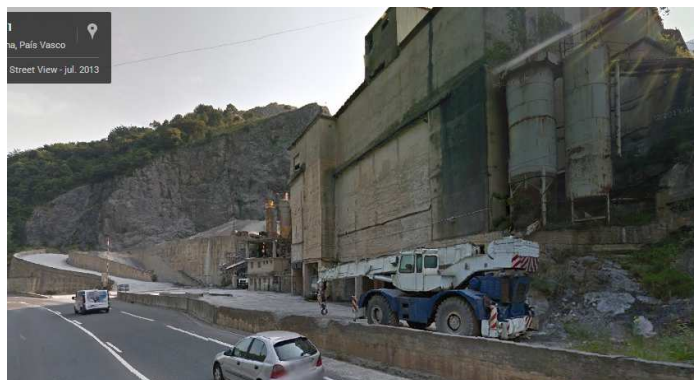

- En la siguiente intersección, tomar la salida de la derecha:

“ZARAUTZ (Meaga) 13”      “GI- 2633 IRAETA 300 m      AIZARNAZABAL 3”



- Continuar hasta observar una salida a la izquierda (STOP pintado en el asfalto). Salir en esta salida



- Entrar en Iraeta
- Tomar la primera salida a la derecha (Señal naranja: IRAETA Futbol Zelaia) y continuar hasta el fondo. Campo de Futbol en frente.
- Continuar durante 150 metros, aproximadamente
- El Parque Ferroviario esta a la izquierda del Campo de Futbol

### **En transporte público:**

#### **En tren:**

- Tren de Euskotren (Linea Bilbao-Donosti/San Sebastián) hasta Zumaia
- Autobús de Euskotren (Linea Zumaia - Zumarraga) Zumaia a Iraeta (se coge en el mismo patio de la estación de Zumaia)

- Caminar 150 metros (5 minutos) en dirección al Campo de Fútbol
- El Parque Ferroviario esta a la izquierda del Campo de Fútbol

**En Bus desde Donosti/San Sebastián, Orio, Zarautz y Getaria:**

- Autobús de Euskotren (Linea Donosti/San Sebastián - Zumaia) hasta Zumaia
- Autobús de Euskotren (Linea Zumaia - Zumarraga) hasta Iraeta
- Caminar 150 metros (5 minutos) en dirección al Campo de Fútbol
- El Parque Ferroviario esta a la izquierda del Campo de Fútbol

**En Bus desde Zumaia:**

- Autobús de Euskotren (Linea Zumaia - Zumarraga) hasta Iraeta
- Caminar 150 metros (5 minutos) en dirección al Campo de Fútbol
- El Parque Ferroviario esta a la izquierda del Campo de Fútbol

**En Bus desde Zumarraga, Urretxu, Azkoitia, Azpeitia y Zestoa/Cestona:**

- Autobús de Euskotren (Linea Zumaia - Zumarraga), dirección Zumaia, hasta Iraeta
- Caminar 150 metros (5 minutos) en dirección al Campo de Fútbol
- El Parque Ferroviario esta a la izquierda del Campo de Fútbol

**Meteorología:**

Debido a que el circuito esta en el exterior, la circulación de trenes puede verse alterada, o anulada, a causa de las inclemencias del tiempo. El parte meteorológico del evento podrá enviarse dos días antes del mismo, es decir, el **15 de Enero del 2015**.

**Actividades ajenas al circuito durante el fin de semana 17-18 de Enero del 2015:**

**Ocio:**

Fiestas de Iraeta

Balneario de Zestoa

Playa de Zumaia

**Gastronómicas:**

Pintxos/Tapas

Sidrería/Asador

**Histórico-Culturales:**

Cuevas de Ekainberri (Zestoa)

Palacio Lili (Zestoa)

Ferrocarril del Urola (Estaciones de Iraeta, Cestona-Villa, Cestona-Balneario, Lasao, Azpeitia (Museo Vasco del Ferrocarril), Aizpurutxo, Zumaia-Empalme (Euskotren), Zumaia-Puerto, Loiola, Zumarraga...)

Basílica de San Ignacio de Loiola (Loiola)

**Deportivas:**

Paseo en bicicleta por el Bidegorri del Urola (Zestoa/Cestona - Lasao; Azpeitia - Zumarraga)

Frontón (Iraeta)